

Selbstablesung 		
Lage: EGL Auftragsnr: 67092	AE: 011/9999 NE: 001/0	
Name1: Rainer Wiche Name2: Strasse: Schulungsraum Ort: 99950 Bad Beispiel		
<p>Sehr geehrter Nutzer, bitte tragen Sie für alle aufgelisteten Messgeräte den aktuellen Ablesewert ein. Bei Heizkostenverteilern zwingend den "M-Wert" Tragen Sie nach erfolgter Funktionsprüfung des Rauchwarnmelders bitte "OK" oder "Nicht OK" ein.</p> <p>Senden Sie uns bitte anschließend den Beleg per Email (Foto) an bad-beispiel@delta-t.de oder per Post an delta-t abc GmbH Beispielstraße 0 99950 Bad Beispiel zurück.</p> <p>Hilfestellung zur Selbstablesung/-prüfung finden Sie auf ablesung.delta-t.de</p>		
Warmwasserzähler		
Raum Nr.	Ablesung	
B 2156		
Kaltwasserzähler		
Raum Nr.	Ablesung	
B 3756		
Heizkostenverteiler		
Raum Nr.	Faktor	Ablesung
W0 6300	33,600	
B 3070	22,030	
Z 6901	24,480	
Rauchmelder		
Raum Nr.	Status	
W0 1-2		
FL 1		
S 1-3		
Unterschrift		
Ablesedatum: 04.12.2020 11:28 Uhr		

Sie möchten Kontakt vermeiden?

Falls Sie in der aktuellen Pandemie-Lage unser Außendienst-Personal nicht in Ihre Wohnung lassen möchten, bieten wir Ihnen die Möglichkeit, die erforderlichen Ablesungen und Kontrollen selbst vorzunehmen.

Falls Sie vom Ableser einen Ausdruck wie den links abgebildeten erhalten haben, verwenden Sie bitte diesen Vordruck.

Eine Hilfestellung, wie Sie Ihre Geräte ablesen können finden Sie auf unserer Internet-Homepage unter **ablesung.delta-t.de**

Sie können sich dort eine vorbereitete Unterlage herunterladen, die auch ein Blankoformular und ein ausgefülltes Beispiel enthält, falls Sie keinen Ausdruck wie links abgebildet verfügbar haben.

Senden Sie bitte das vollständig ausgefüllte Protokoll unterschrieben an Ihren Delta-T Messdienst-Service zurück.

Bei Versand per Post behalten Sie bitte eine Kopie zurück, falls der Beleg auf dem Postweg verloren gehen sollte.

Zur Geräteübersicht



SELBSTABLESUNG

Abrechnungseinheit

Seite: _____

Liegenschaft: _____

Ableседatum: _____

Straße, Ort: _____

Nutzeinheit: _____

Heizkostenverteiler

Raum	Gerätenummer	Aktueller Wert	Stichtagswert	Stichtagsdatum

Sonstige Zähler

WWZ*	KWZ*	WMZ*	Gas	Strom	Gerätenummer	Aktueller Wert	Einheit

*WWZ = Warmwasserzähler, KWZ = Kaltwasserzähler, WMZ = Wärmemengenzähler

Datum

wahrheitsgemäße Selbstablesung wird versichert

Mieter / Eigentümer der Nutzeinheit

Verwendung der Selbstablesung wird genehmigt

Gebäude-Eigentümer / Verwalter

Abrechnungseinheit

Liegenschaft: 099 / 9876543

Ableседatum: 06.01.2021

Straße, Ort: 54321 Beispielstadt, Hauptstraße 99

Nutzeinheit: OG 1 rechts / Nr. 006

Heizkostenverteiler

Raum	Gerätenummer	Aktueller Wert	Stichtagswert	Stichtagsdatum
Bad	8421	14,00	M 543,00	31.12.
WC	8422	4,00	M 87,00	31.12.
HWR	8500	2,00	M 65,00	31.12.
SchlZ	8502	0,00	M 16,00	31.12.
Fl	8503	1,00	M 39,00	31.12.
GZ	8409	5,00	M 108,00	31.12.
KiZ	8410	12,00	M 463,00	31.12.
WoZ	8411	28,00	M 1.078,00	31.12.

Sonstige Zähler

WWZ*	KWZ*	WMZ*	Gas	Strom	Gerätenummer	Aktueller Wert	Einheit
<input type="checkbox"/>	<input type="checkbox"/>	<input checked="" type="checkbox"/>	<input type="checkbox"/>	<input type="checkbox"/>	5288	21685	kWh
<input type="checkbox"/>	<input type="checkbox"/>	<input checked="" type="checkbox"/>	<input type="checkbox"/>	<input type="checkbox"/>	31.12.2020	M 21143	kWh
<input checked="" type="checkbox"/>	<input type="checkbox"/>	<input type="checkbox"/>	<input type="checkbox"/>	<input type="checkbox"/>	5921	168,31	m³
<input type="checkbox"/>	<input checked="" type="checkbox"/>	<input type="checkbox"/>	<input type="checkbox"/>	<input type="checkbox"/>	4729	412,43	m³
<input type="checkbox"/>	<input checked="" type="checkbox"/>	<input type="checkbox"/>	<input type="checkbox"/>	<input type="checkbox"/>	4735	186,22	m³

*WWZ = Warmwasserzähler, KWZ = Kaltwasserzähler, WMZ = Wärmemengenzähler

06.01.2021
Datum

wahrheitsgemäße Selbstablesung wird versichert
M. Muster (Max Muster)
Mieter / Eigentümer der Nutzeinheit

Verwendung der Selbstablesung wird genehmigt
i.A. Fleißig (HV Nützlich)
Gebäude-Eigentümer / Verwalter

Geräteübersicht

Klicken Sie auf das gewünschte Gerät



Delta 201S / 202S



Delta E1



Delta E5



Delta Sensostar 2



Delta Sensostar 3



Delta Heat



Mechanischer WaZ



Elektronischer WaZ



Elektronischer WaZ



Nicht das Richtige? Sollte Ihr Gerät nicht dabei sein, senden Sie ein Foto und Ihre Telefonnummer an Ihren Delta-t Service.

Ablesung Heizkostenverteiler

Zurück zur Geräteübersicht

delta-t



Notieren Sie bitte den Raum, in dem das Gerät montiert ist.

die Geräteart; hier: **HKV**

die letzten 4 Stellen der Geräte-Nr. hier: **4156**

Das Display zeigt rollierend die unten abgebildete Standardschleife. Je nach Konfiguration und Betrieb können einzelne Anzeigen abweichen.

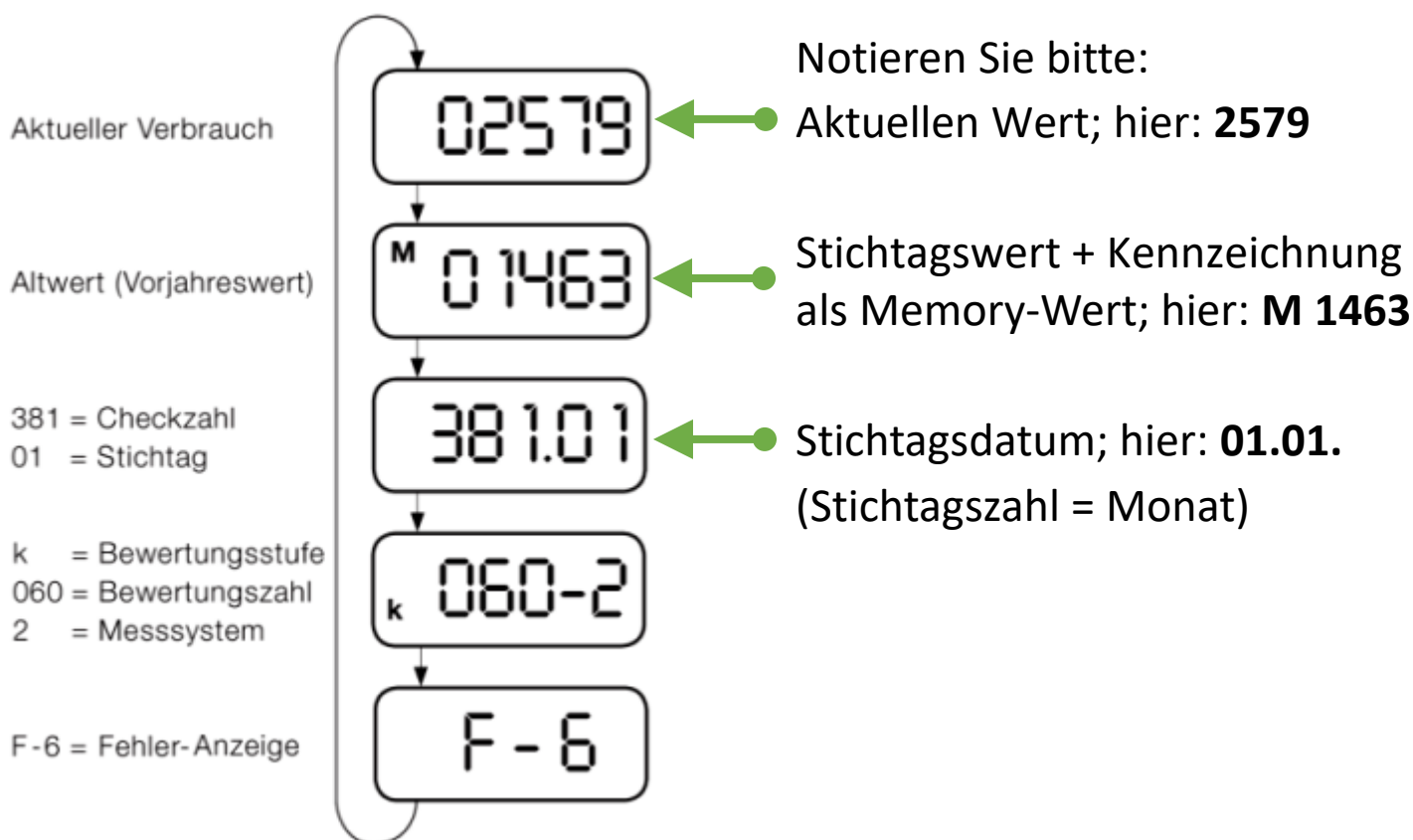

Ablesung Heizkostenverteiler

Zurück zur Geräteübersicht

delta-t



Notieren Sie bitte den Raum, in dem das Gerät montiert ist.

die Geräteart; hier: **HKV**

die letzten 4 Stellen der Geräte-Nr. hier: **4863**

Das Display zeigt rollierend die unten abgebildete Standardschleife. Je nach Konfiguration und Betrieb können einzelne Anzeigen abweichen.

Beschreibung

Aktueller Verbrauch
3 sek.



Notieren Sie bitte:
Aktuellen Wert; hier: **1234**

Segmenttest - alles an
0,5 sek.

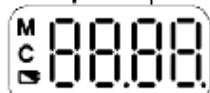

Segmenttest - alles aus
0,5 sek.

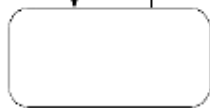

Datum des letzten Sichtages
1 sek.

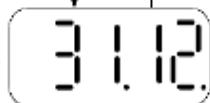

Stichtagsdatum; hier: **31.12.**

Wert zum letzten Stichtag
3 sek.

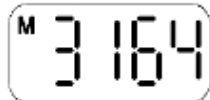

Stichtagswert + Kennzeichnung als Memory-Wert; hier: **M 3164**

Kontrollzahl
3 sek.

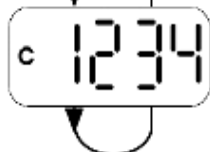

Ablesung Heizkostenverteiler

Zurück zur Geräteübersicht

delta-t



Notieren Sie bitte den Raum, in dem das Gerät montiert ist.

die Geräteart; hier: **HKV**

die letzten 4 Stellen der Geräte-Nr. hier: **4060**

Das Display zeigt rollierend die unten abgebildete Standardschleife. Je nach Konfiguration und Betrieb können einzelne Anzeigen abweichen.

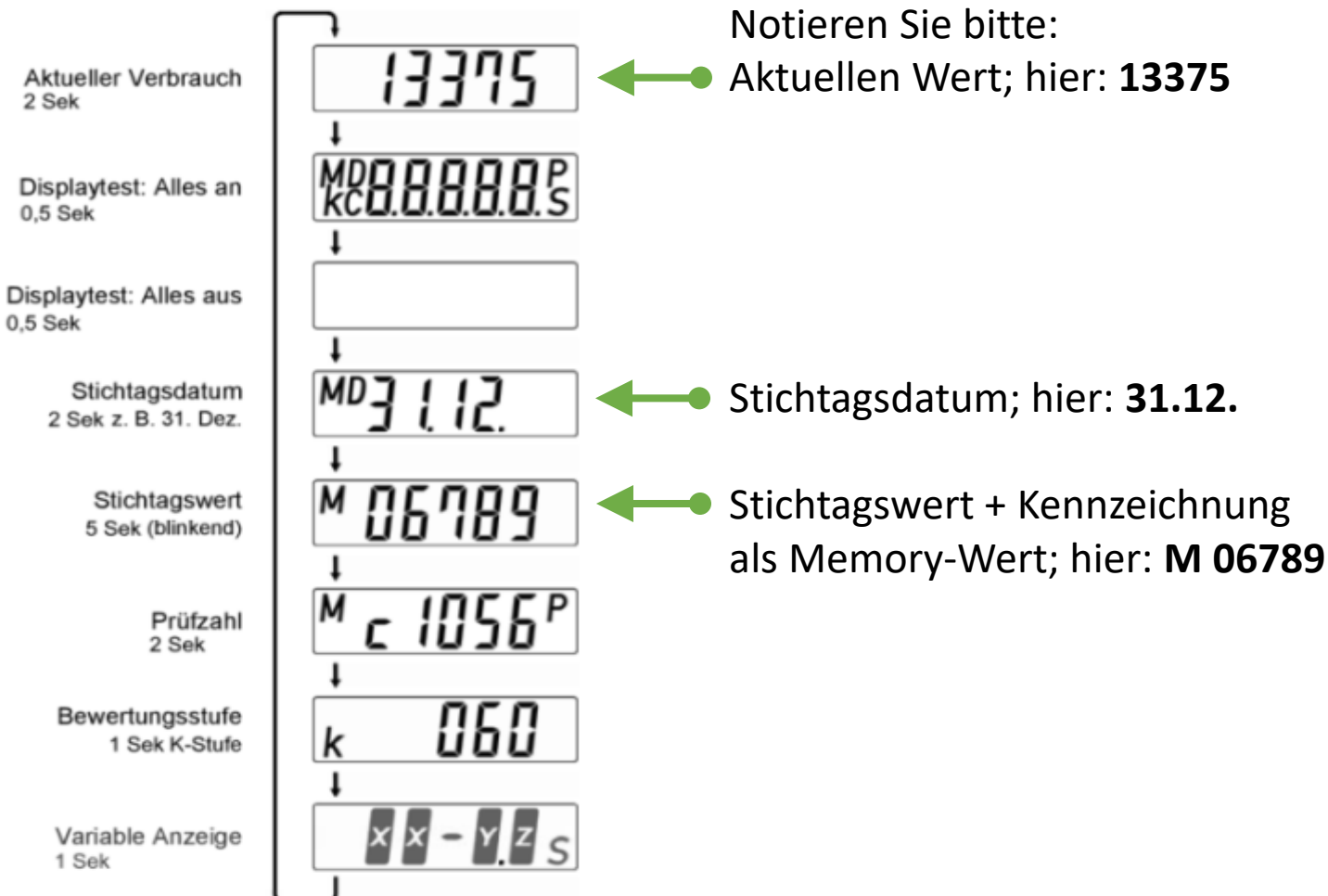

Ablesung Wärmehähler

Zurück zur Geräteübersicht

delta-t

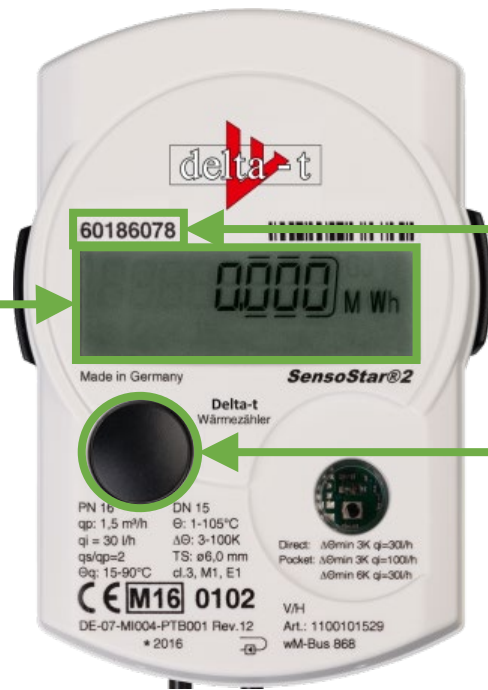

Notieren Sie bitte den Raum, in dem das Gerät montiert ist.

die Geräteart; hier: **WMZ**

die letzten 4 Stellen der Geräte-Nr. hier: **6078**

Bei abgeschaltetem Display und zum Wechseln in den nächsten Anzeigeschritt Taste **kurz** drücken. Nach 2 Minuten ohne Betätigung schaltet das Display ab.

Das Display zeigt im Standardfall eine Abfolge von 12 Anzeigeschritten. Unten abgebildet sind die ersten für die Ablesung relevanten Anzeigen. Je nach Konfiguration und Betrieb entfallen die grauen Anzeigen.

Wärmeverbrauch seit Zählbeginn (Standardanzeige) im Wechsel mit Kälteverbrauch und Negativ-Flussanzeige

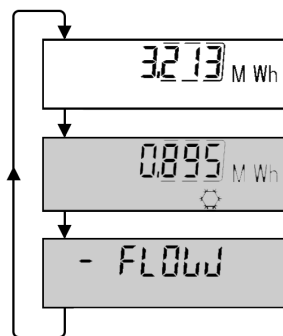

Notieren Sie bitte den aktuellen Wärmeverbrauch mit Maßeinheit hier: **3,213 MWh**

ggf. auch den Kälteverbrauch hier: **0,895 MWh**

Segmenttest (Anzeige aller Felder)



den Wärmeverbrauch am letzten Stichtag mit Maßeinheit + Kennzeichnung als Memory-Wert hier: **M 2,999 MWh**

Stichtagsdatum im Wechsel mit Wärmeverbrauch bis zum letzten Stichtag

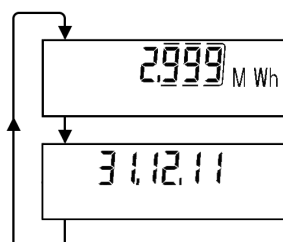

das Stichtagsdatum hier: **31.12.2011**

Ablesung Wärmehzähler

Zurück zur Geräteübersicht

delta-t

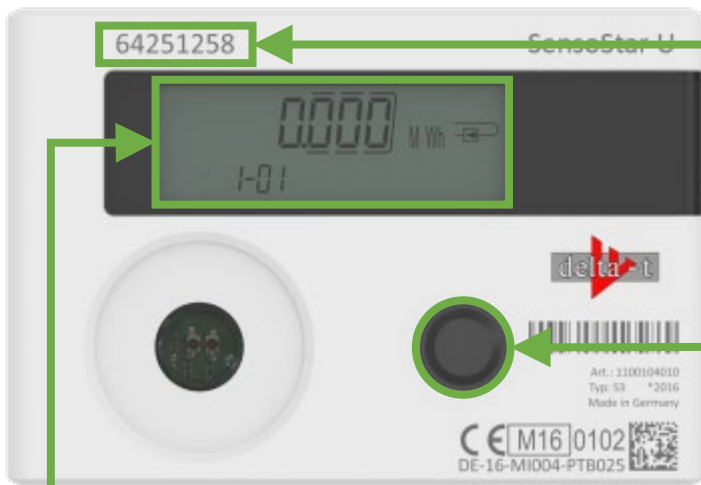

Notieren Sie bitte den Raum, in dem das Gerät montiert ist.

die Geräteart; hier: **WMZ**

die letzten 4 Stellen der Geräte-Nr. hier: **1258**

Bei abgeschaltetem Display und zum Wechseln in den nächsten Anzeigeschritt Taste **kurz** drücken. Nach 2 Minuten ohne Betätigung schaltet das Display ab.

Das Display zeigt im Standardfall eine Abfolge von 12 Anzeigeschritten. Unten abgebildet sind die ersten für die Ablesung relevanten Anzeigen. Je nach Konfiguration und Betrieb entfallen die grauen Anzeigen.

Wärmeverbrauch seit Zählbeginn (Standardanzeige) im Wechsel mit Kälteverbrauch und Negativ-Flussanzeige

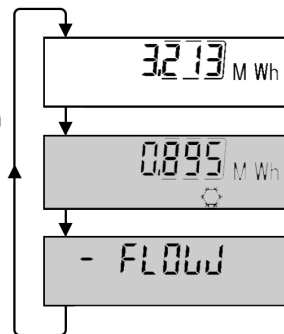

Notieren Sie bitte

den aktuellen Wärmeverbrauch mit Maßeinheit hier: **3,213 MWh**

ggf. auch den Kälteverbrauch hier: **0,895 MWh**

Segmenttest (Anzeige aller Felder)



den Wärmeverbrauch am letzten Stichtag mit Maßeinheit + Kennzeichnung als Memory-Wert hier: **M 2,999 MWh**

Stichtagsdatum im Wechsel mit Wärmeverbrauch bis zum letzten Stichtag

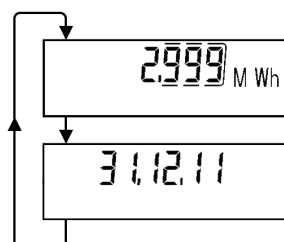

das Stichtagsdatum hier: **31.12.2011**

Ablesung Wärmehähler

Zurück zur Geräteübersicht

delta-t

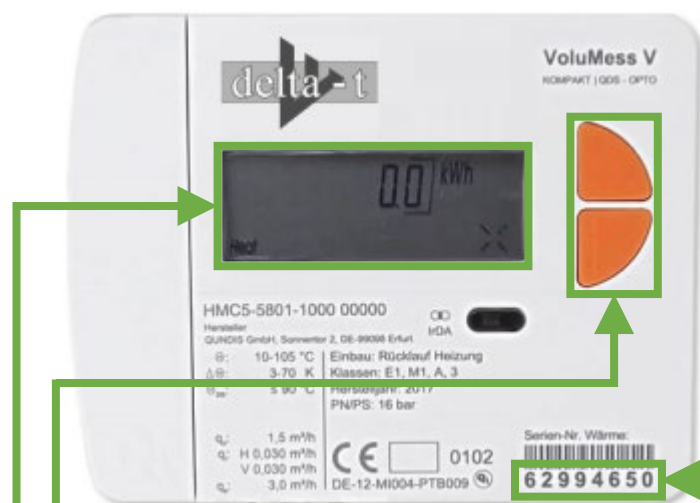

Notieren Sie bitte den Raum, in dem das Gerät montiert ist.

die Geräteart; hier: **WMZ**

die letzten 4 Stellen der Geräte-Nr. hier: **4650**

Bei abgeschaltetem Display eine der beiden Tasten **kurz** drücken.

Das Display zeigt rollierend 10 x die unten abgebildete Standardschleife. Je nach Konfiguration und Betrieb können einzelne Anzeigen abweichen.

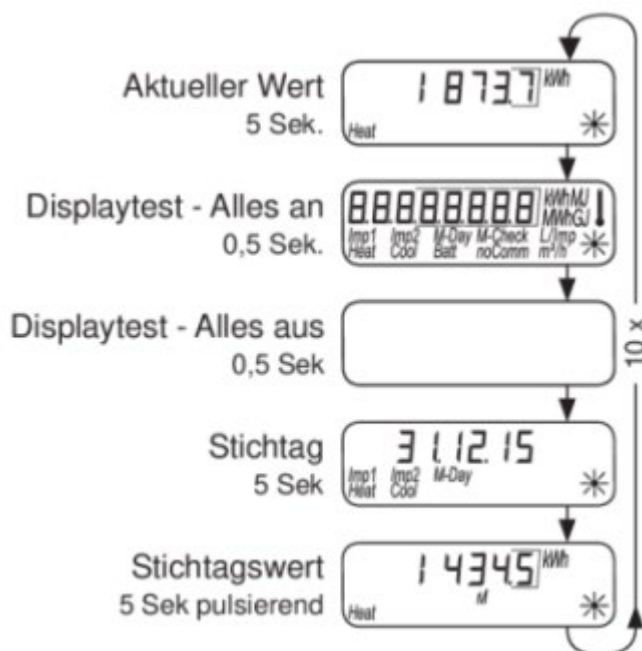

Aktuellen Wert und Maßeinheit hier: **1873,7 kWh**

Stichtagsdatum; hier: **31.12.2015**

Stichtagswert und Maßeinheit + Kennzeichnung als Memory-Wert hier: **M 1434,5 kWh**

Hinweis:

Falls die Anzeige (z.B. nach wiederholtem oder langem Tastendruck) in eine andere Anzeigeebene wechselt, warten Sie bitte, bis das Display wieder abschaltet und beginnen Sie von neuem.

Ablesung Wasserzähler

Zurück zur Geräteübersicht

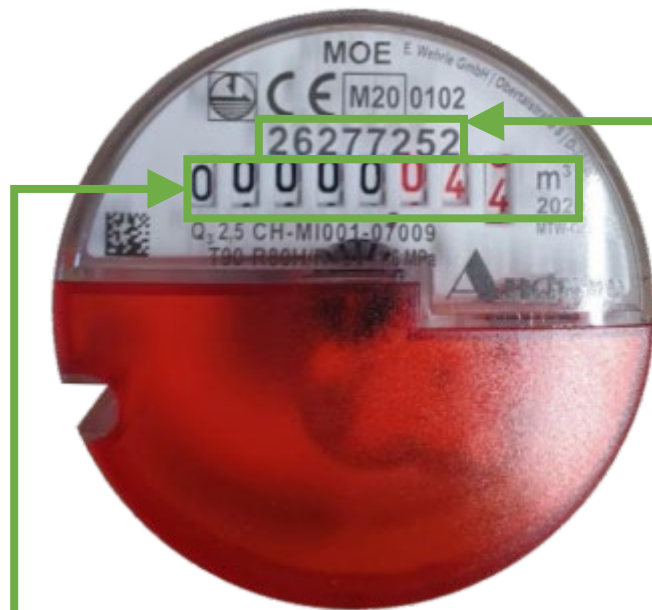

Notieren Sie bitte den Raum, in dem das Gerät montiert ist.

die Geräteart; hier: **WWZ**
Kaltwasserzähler (KWZ) tragen blaue Symbole oder blaue Deckel
Warmwasserzähler (WWZ) haben rote Symbole oder rote Deckel

die letzten 4 Stellen der Geräte-Nr. hier: **7252**

Das Zählwerk zeigt in schwarzen Ziffern die ganzzahligen Kubikmeter. Die Nachkommastellen werden je nach Zählerbauform durch rote Ziffern oder rote Uhrzeiger angezeigt.

Notieren Sie bitte:

den Zählstand mit 2 Nachkommastellen und Maßeinheit; hier: **0,04 m³**

Alternative Bauform:



rotes Gehäuse \Rightarrow Warmwasser
Geräteart hier: **WWZ**

Geräte-Nr. hier: **5789**

Zählstand hier: **0,21 m³**

Ablesung Wasserzähler

Zurück zur Geräteübersicht

delta-t



Notieren Sie bitte den Raum, in dem das Gerät montiert ist.

die Geräteart; hier: **KWZ**
blaues Symbol = Kaltwasser (KWZ)
rotes Symbol = Warmwasser (WWZ)

die letzten 4 Stellen der Geräte-Nr.
hier: **8774**

Das Display zeigt rollierend die unten abgebildete Standardschleife. Je nach Konfiguration und Betrieb können einzelne Anzeigen abweichen. Der rote Displayrahmen umfasst die Nachkommastellen.



Notieren Sie bitte:
Aktuellen Wert und Maßeinheit
hier: **1,823 m³**

Stichtagsdatum; hier: **31.12.2016**

Stichtagswert und Maßeinheit +
Kennzeichnung als Memory-Wert
hier: **M 1,567 m³**

Ablesung Wasserzähler

Zurück zur Geräteübersicht

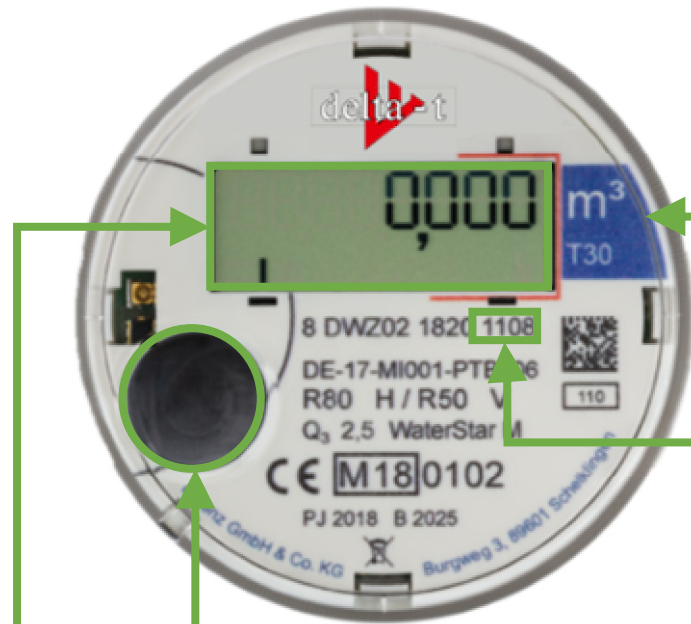

Notieren Sie bitte den Raum, in dem das Gerät montiert ist.

die Geräteart; hier: **KWZ**
 blaues Symbol = Kaltwasser (KWZ)
 rotes Symbol = Warmwasser (WWZ)

die letzten 4 Stellen der Geräte-Nr.
 hier: **1108**

Bei abgeschaltetem Display und zum Wechsel in den nächsten Anzeigeschritt Taste **kurz** drücken. Nach 30 Sekunden ohne Betätigung schaltet das Display ab. Der rote Rand umfasst die Nachkommastellen.

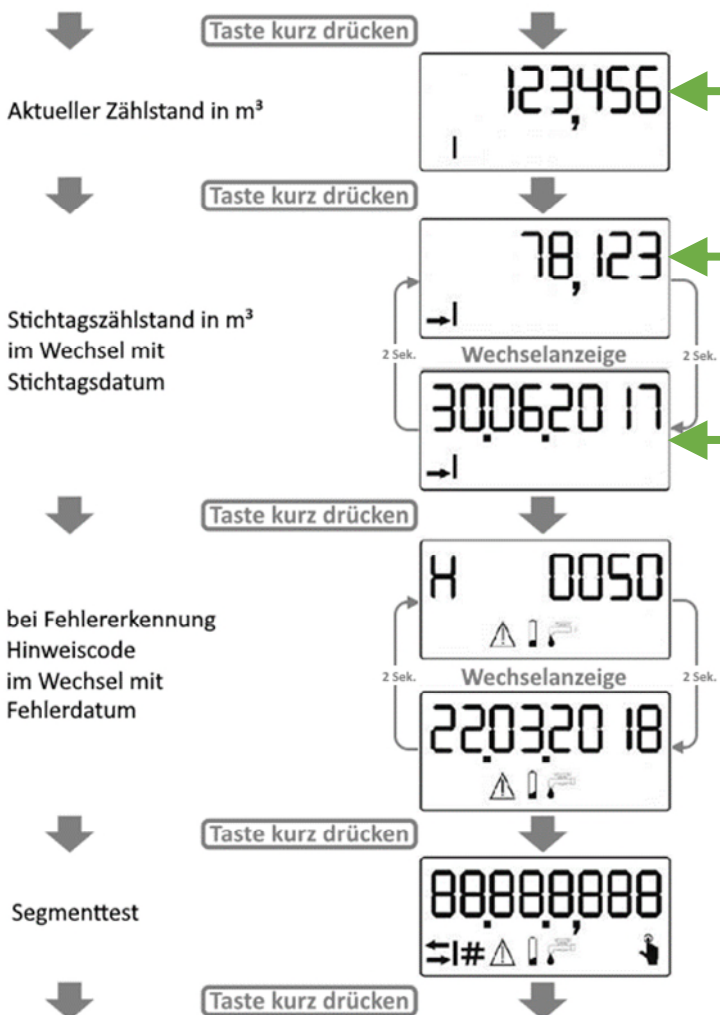

Display anschalten

Notieren Sie bitte:

Aktuellen Wert und Maßeinheit hier: **123,456 m³**

Stichtagswert und Maßeinheit + Kennzeichnung als Memory-Wert hier: **M 78,123 m³**

Stichtagsdatum; hier: **30.06.2017**

Melden Sie uns, falls das Gerät im Selbsttest einen Fehler erkannt hat, den Fehlercode und das Datum hier: **H 0050 und 22.03.2018**

(Displaytest)

Display ausschalten

(erfolgt nach 30 Sek. automatisch)